

StadtWeltRaum

Flexibel nutzbare Grundrisse:

Wohnraum entwickeln im
Bestand: Einfamilienhäuser
und kleine
Mehrfamilienhäuser
am Beispiel StadtWeltRaum eG,
Bremen

Dipl. Soz. Petra Schultz-Adebahr,
Vorstand StadtWeltRaum eG,
Koordinatorin & Vorstand Netzwerk Wohnprojekte Bremen
e.V. , Regionalsstelle Bremen Forum gemeinschaftliches
Wohnen

Bauzentrum München
14.10.2024

Steckbrief 2024

2 Häuser 1

540 qm Wohn- & 140 qm Nutzfläche 2

2.300 qm Grund & Boden 3

2016 & 2020 & ? 4

8 25-142 Anteile a 1.000.- € Einlage

7 7 Frauen & 3 Männer

6 Alter 25-57 Jahre

5 10 Bewohnende



Bremen-Habenhausen

Bremen als
Stadtstaat

Randlage im
Süden

Anflug zum
Flughafen

Bremen-Habenhäuser

Abseits des kernstädtischen Gebietes, gut angebunden

Umgeben von Grüngürteln und Naherholungsgebieten

1979-1990
50,7 % (10,8 % Stadt) aller Wohngebäude gebaut

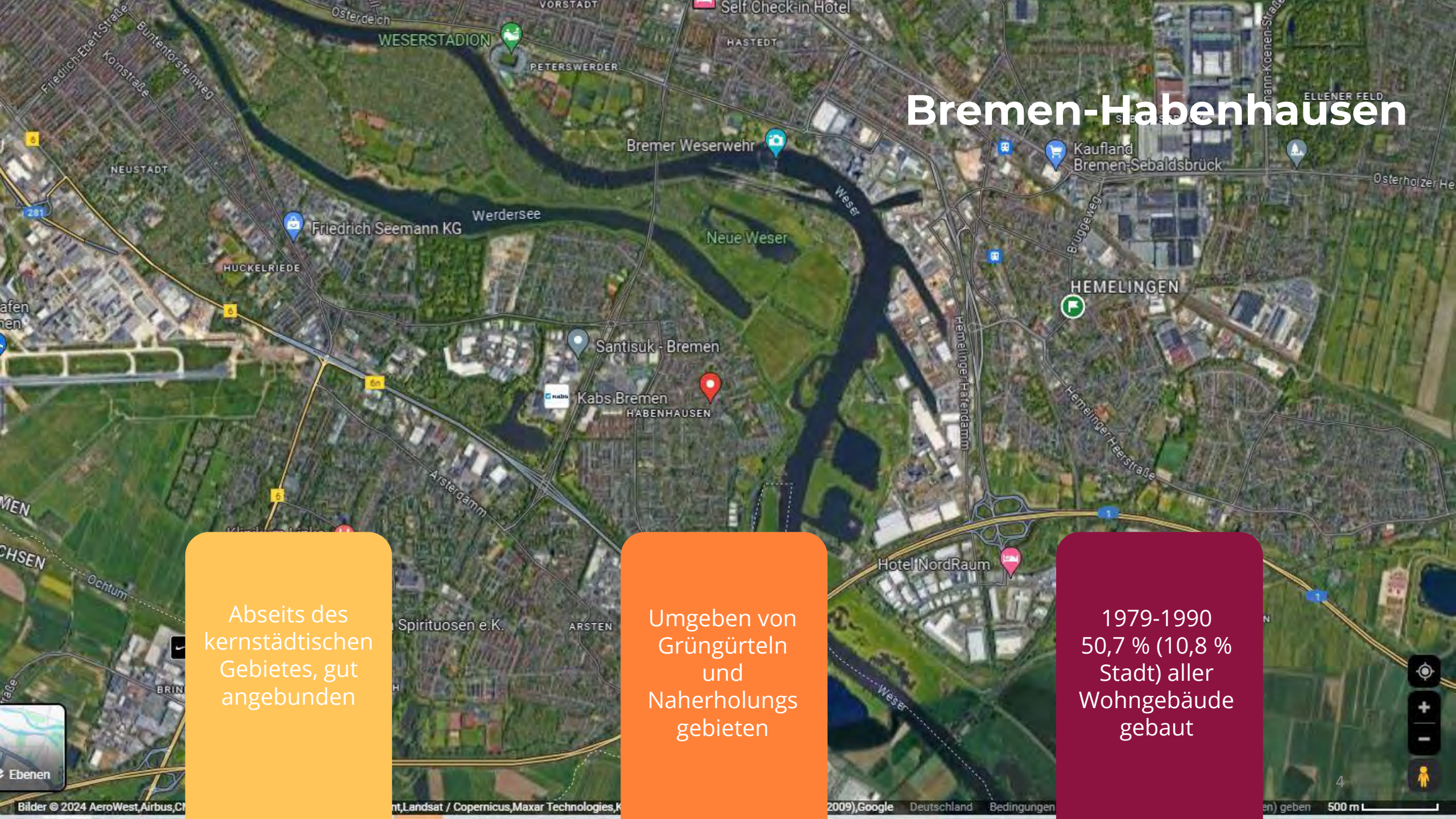

Habenhausen I

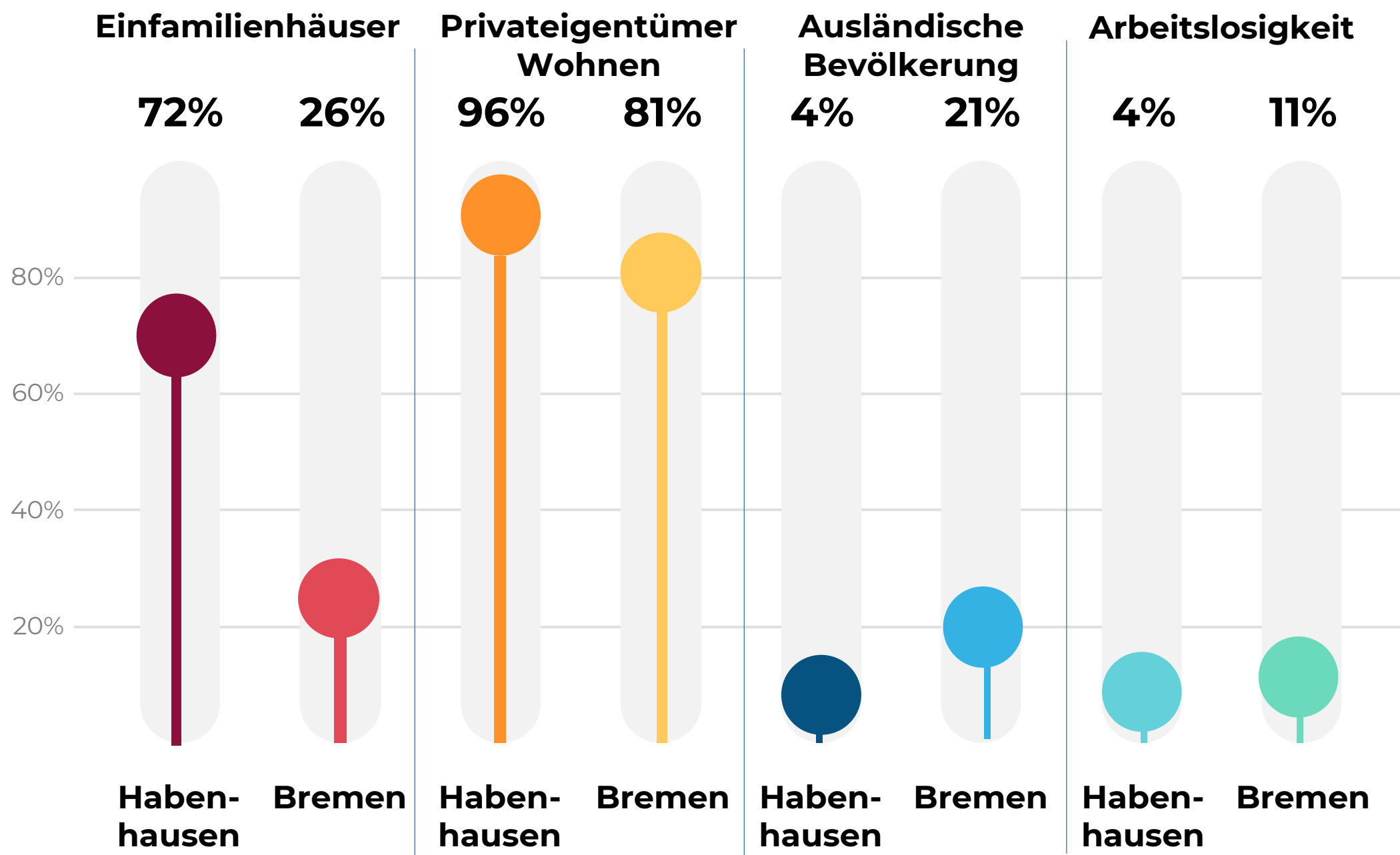

Habenhausen II

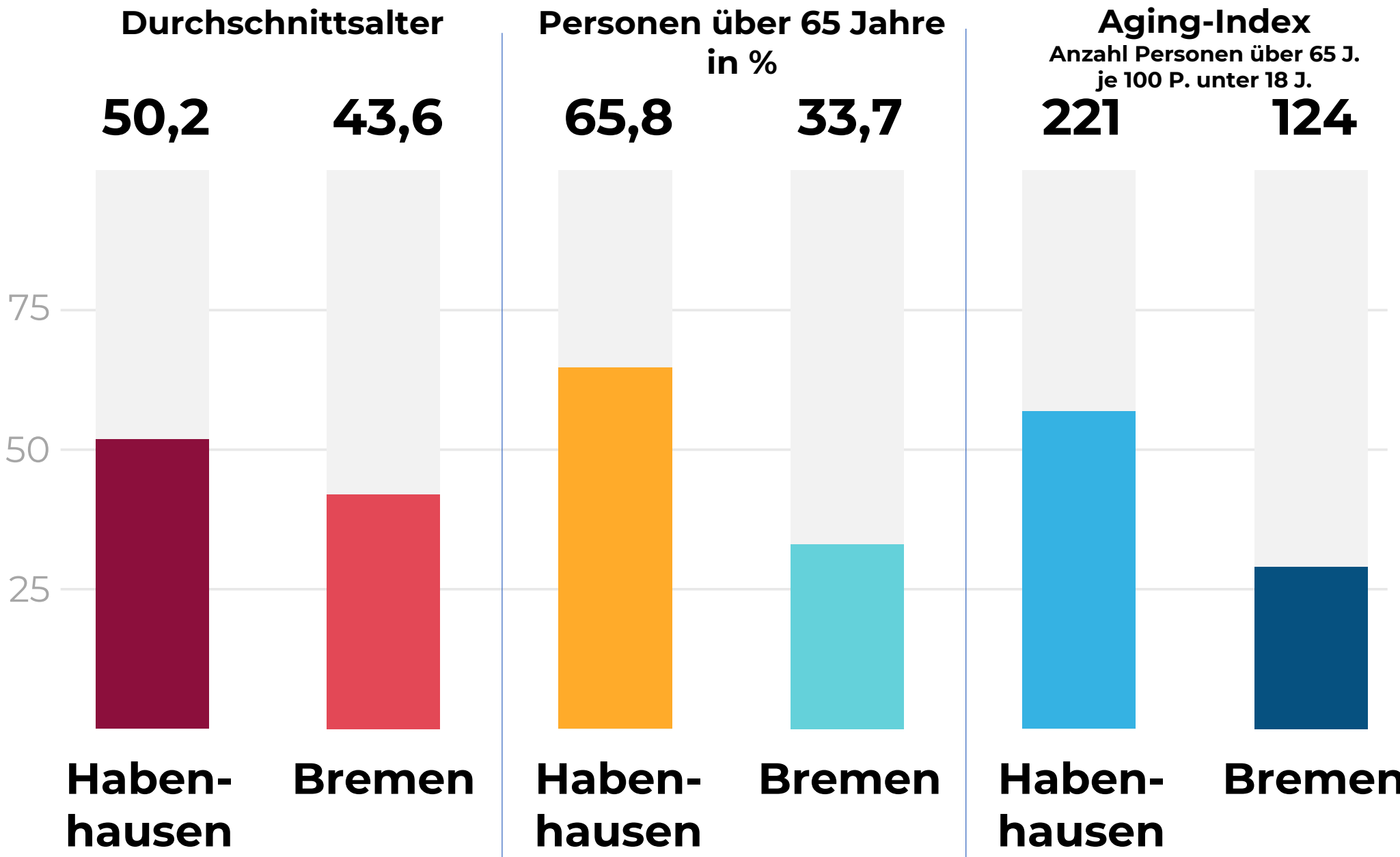

Quelle: Destatis- Bremer Ortsteilatlas <https://www.statistik-bremen.de/tabellen/kleinraum/ortsteilatlas/atlas.html> am 04.04.2024

StadtWeltRaum I

Förderung

Energetische Sanierung,
KFW, BAFA & kommunale
Programme

Zerbruch

Gescheitertes 700 qm
Projekt, altes Gutshaus

Zustand

Sanierungsbedürftig,
258,30 kWh /m²*a
(Energieklasse H) auf
59,1 kWh /m²*a
(Energieklasse B,
Verbrauchsausweis)
3 Monate Umbau

Angebot

“Freistehendes Ein-
Zweifamilienhaus
im Herzen von
Habenhausen”
Baujahr 1893

Fläche

6 Zimmer, 185 qm
Wohnfläche, 340 qm,
Grundstück 575 qm

Gruppe

Zwei Personen







Google

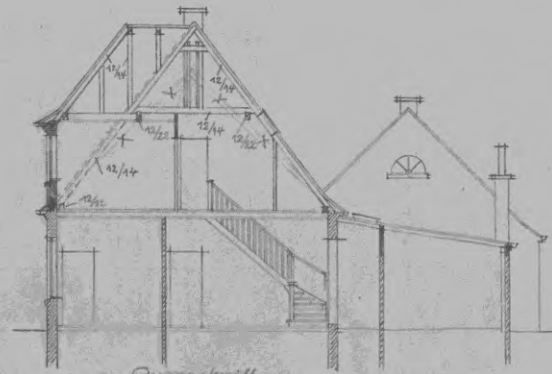

Querschnitt

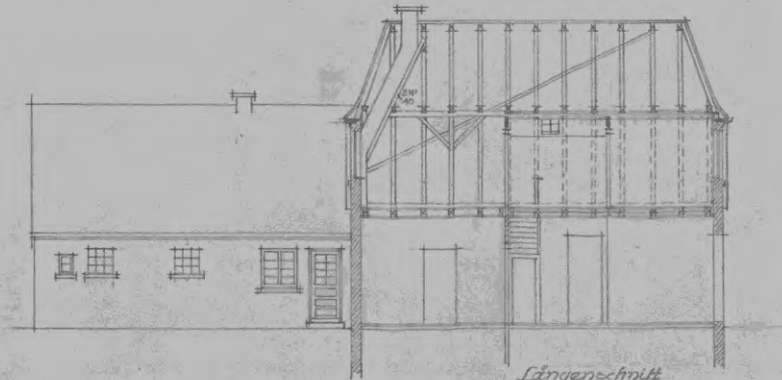

Längenschnitt



Vorderansicht

Seitenansicht

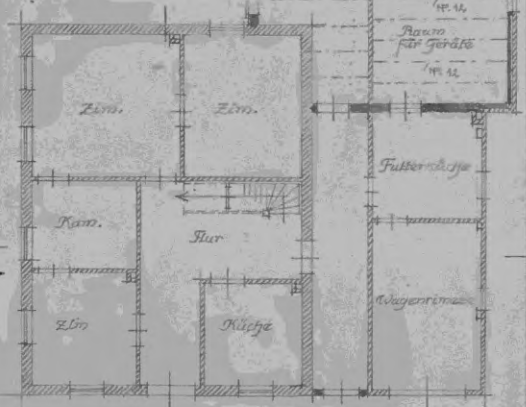
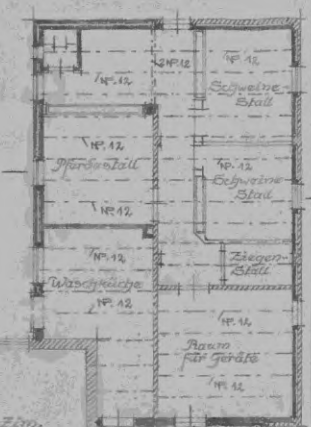

Erdgeschoss

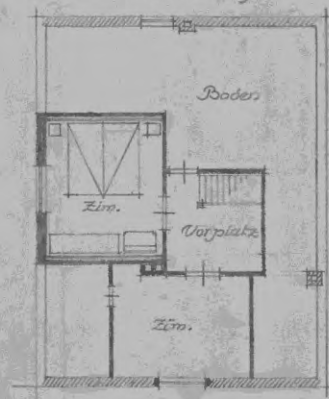

Dachgeschoss

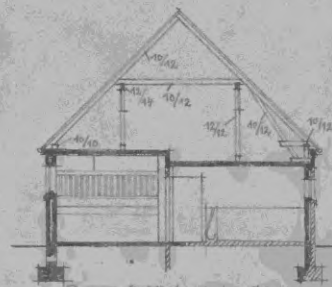

Querschnitt durch den Stall



Umbau des Wohn- u. Stallgebäudes
Habenhausen Nr. 129

Der Bauherr: } Herrn. Pundak
Der Unternehmer: } Herr. Pundak

M. 1:100

ca. 1904

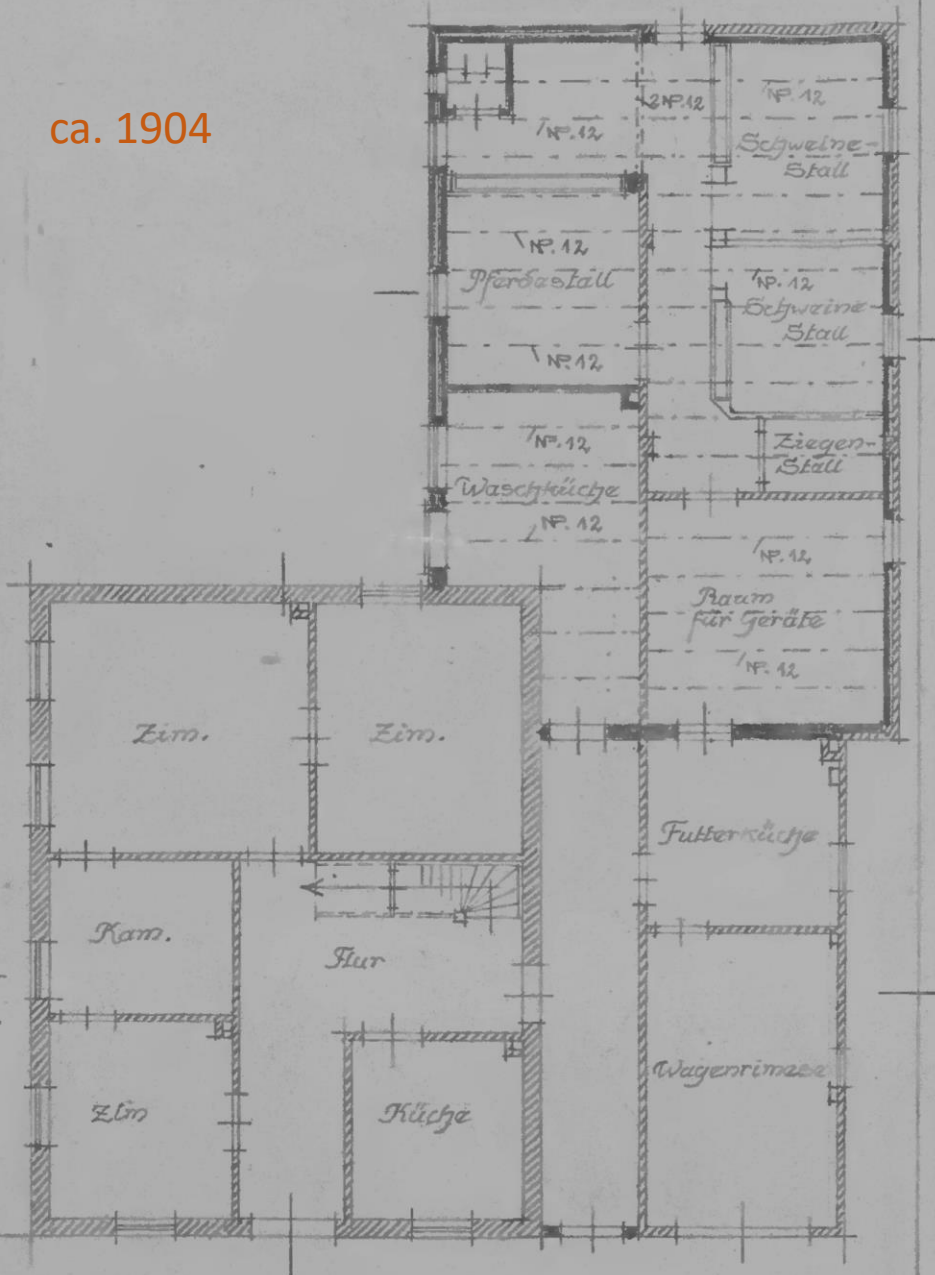

Erdgeschoss

M. 1:100

ca. 1904

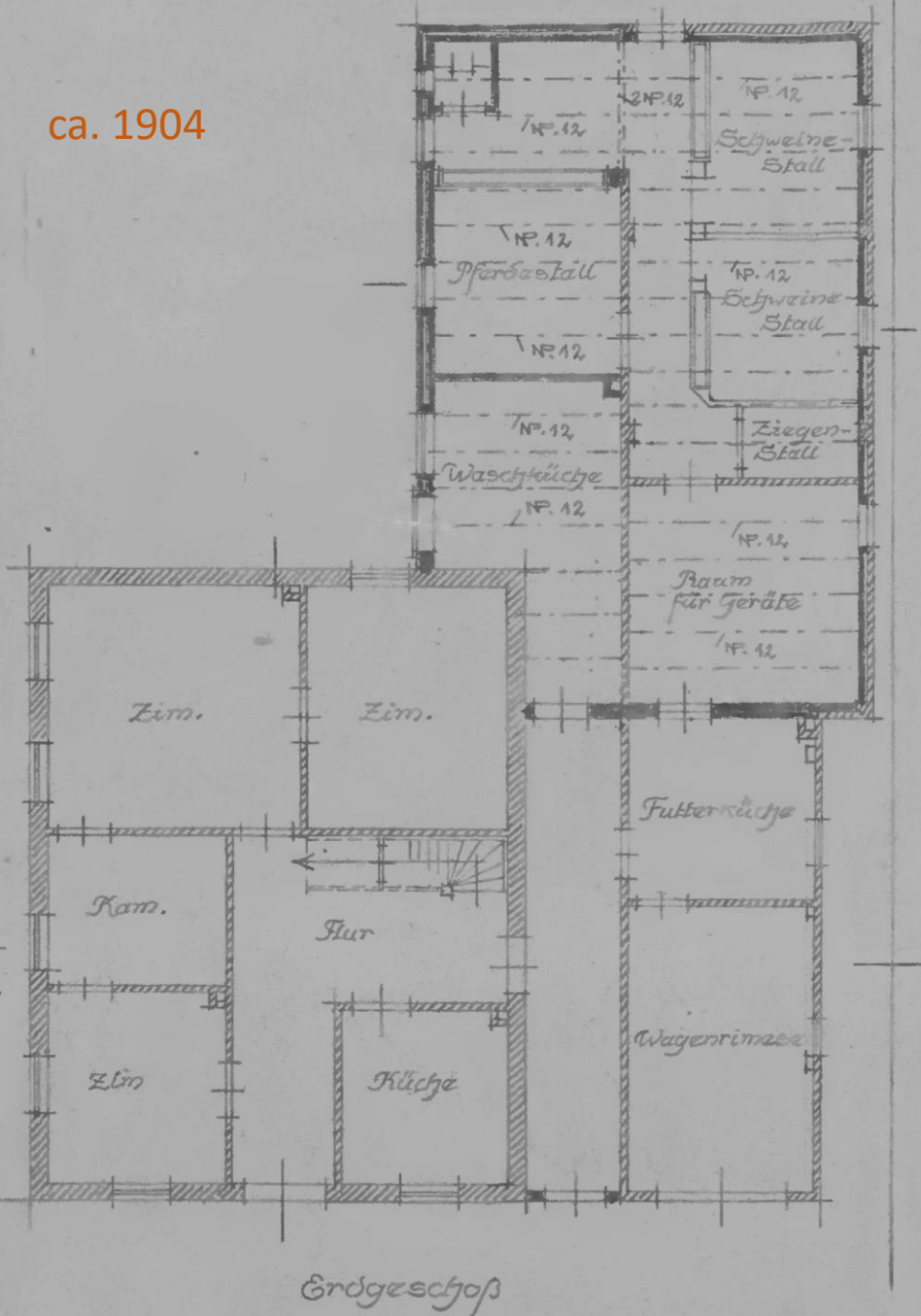

Bl. 10/10

ca. 1964

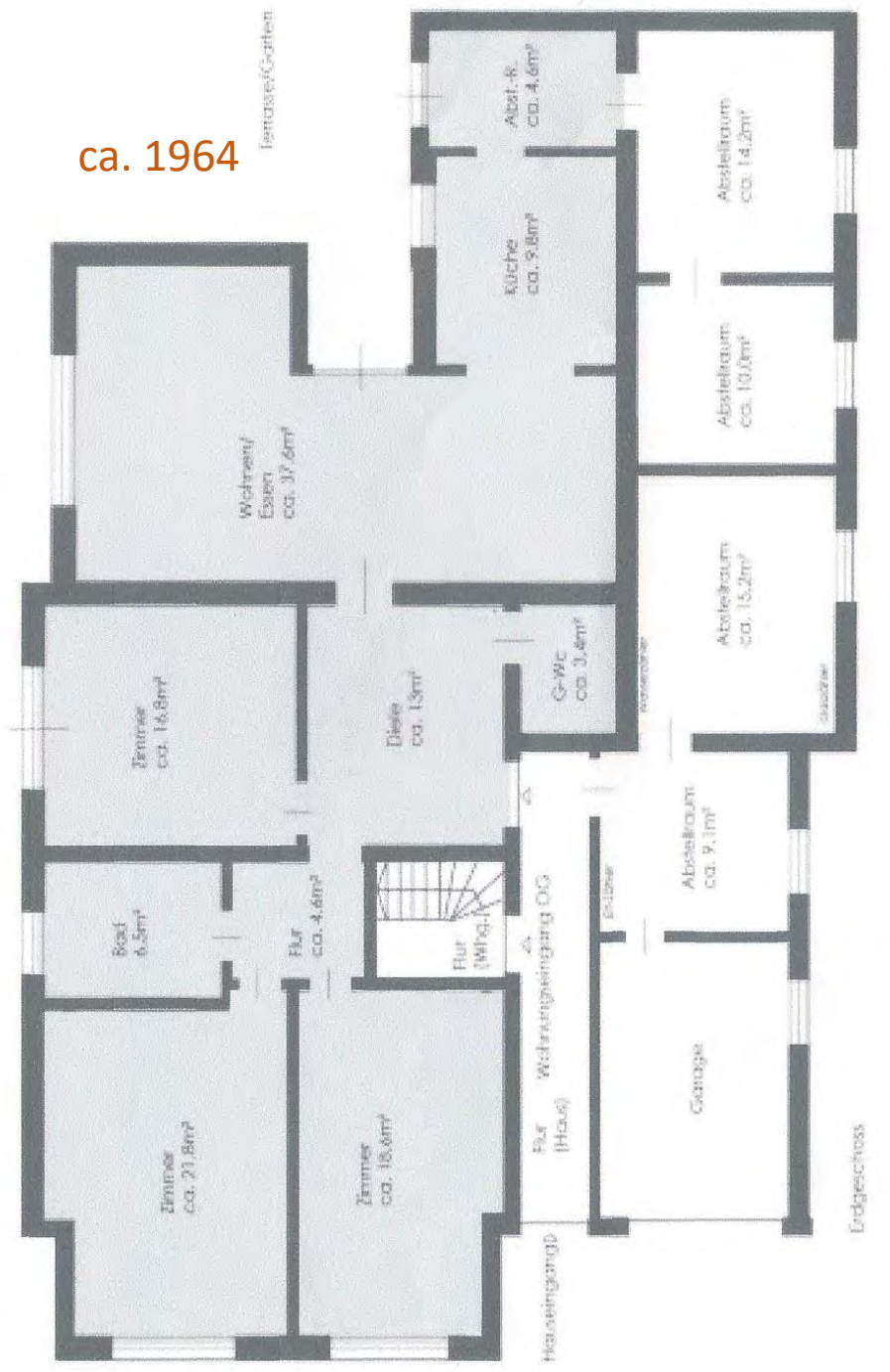

ca. 1904

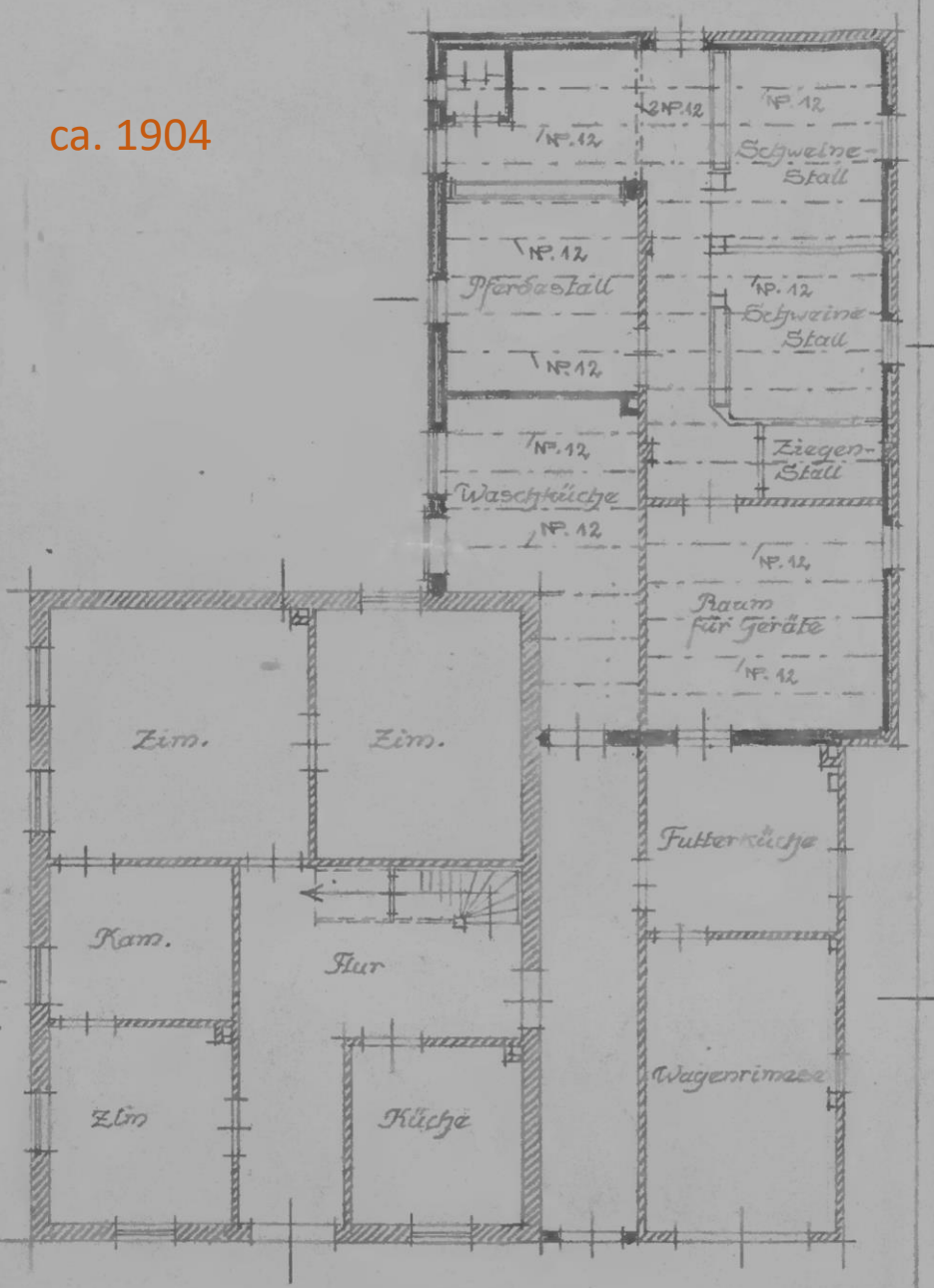

Erdgeschoss

Bl. 10/10

ca. 1964

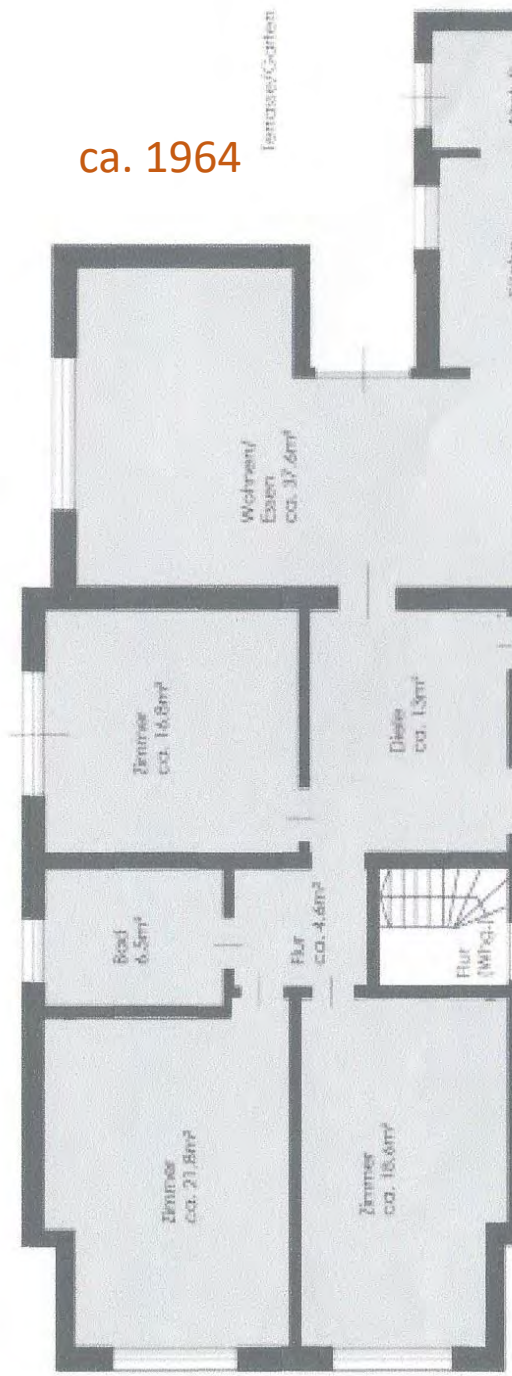

ab 2020

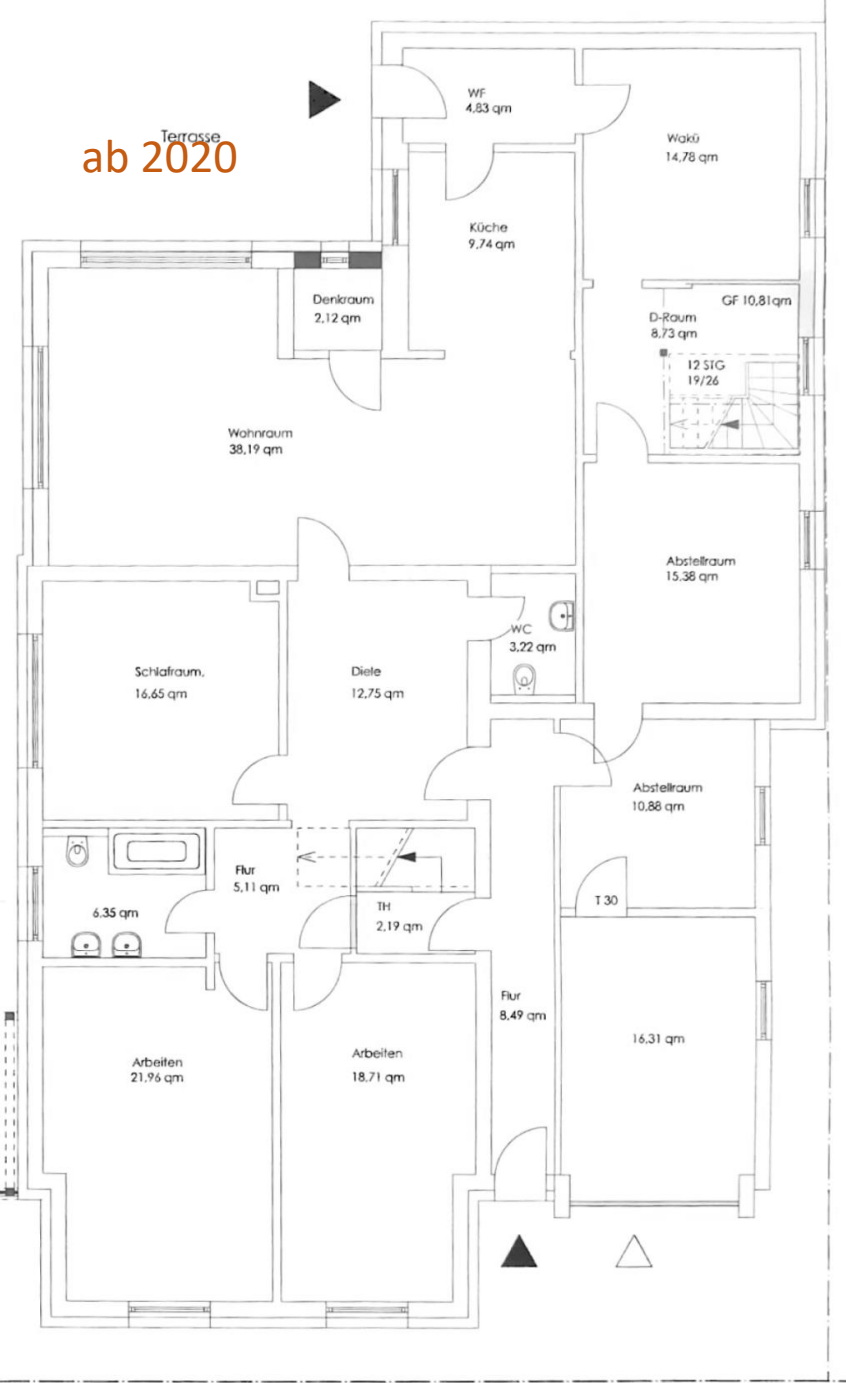

ca. 1904

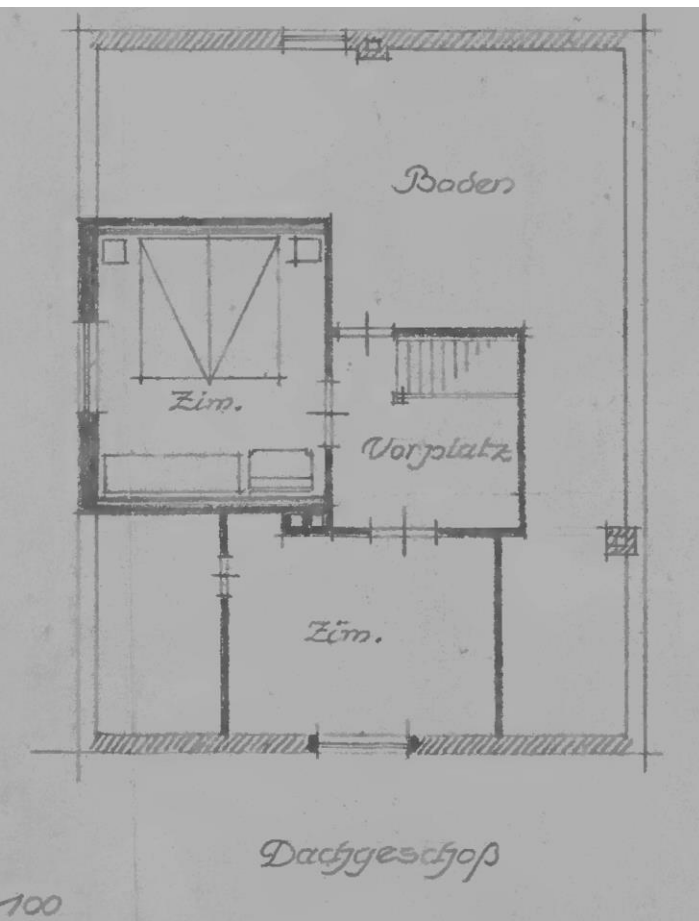

ca. 1904

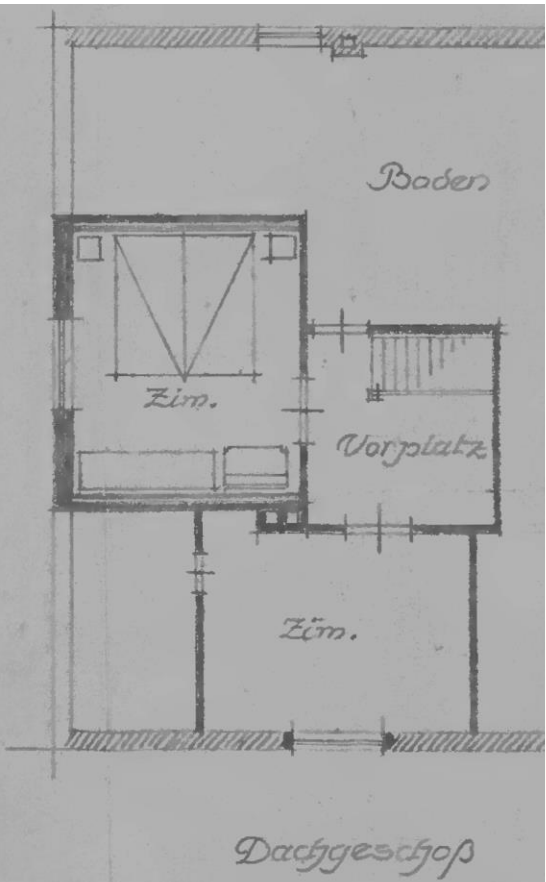

ca. 1978

Häberhäuser Winz
 M 1:100 Oberrg

Entwässerungsanlage

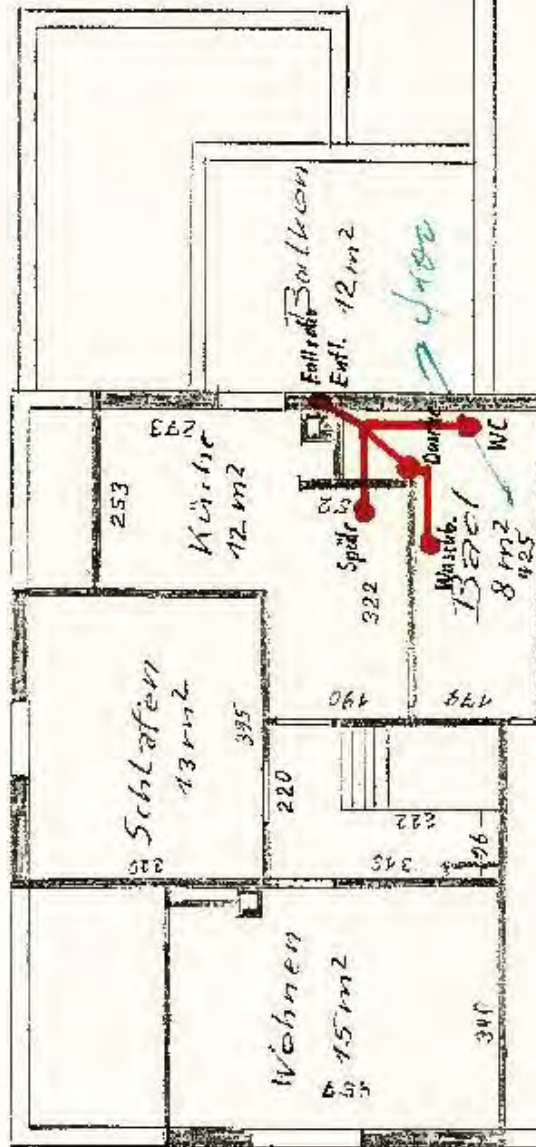

2024

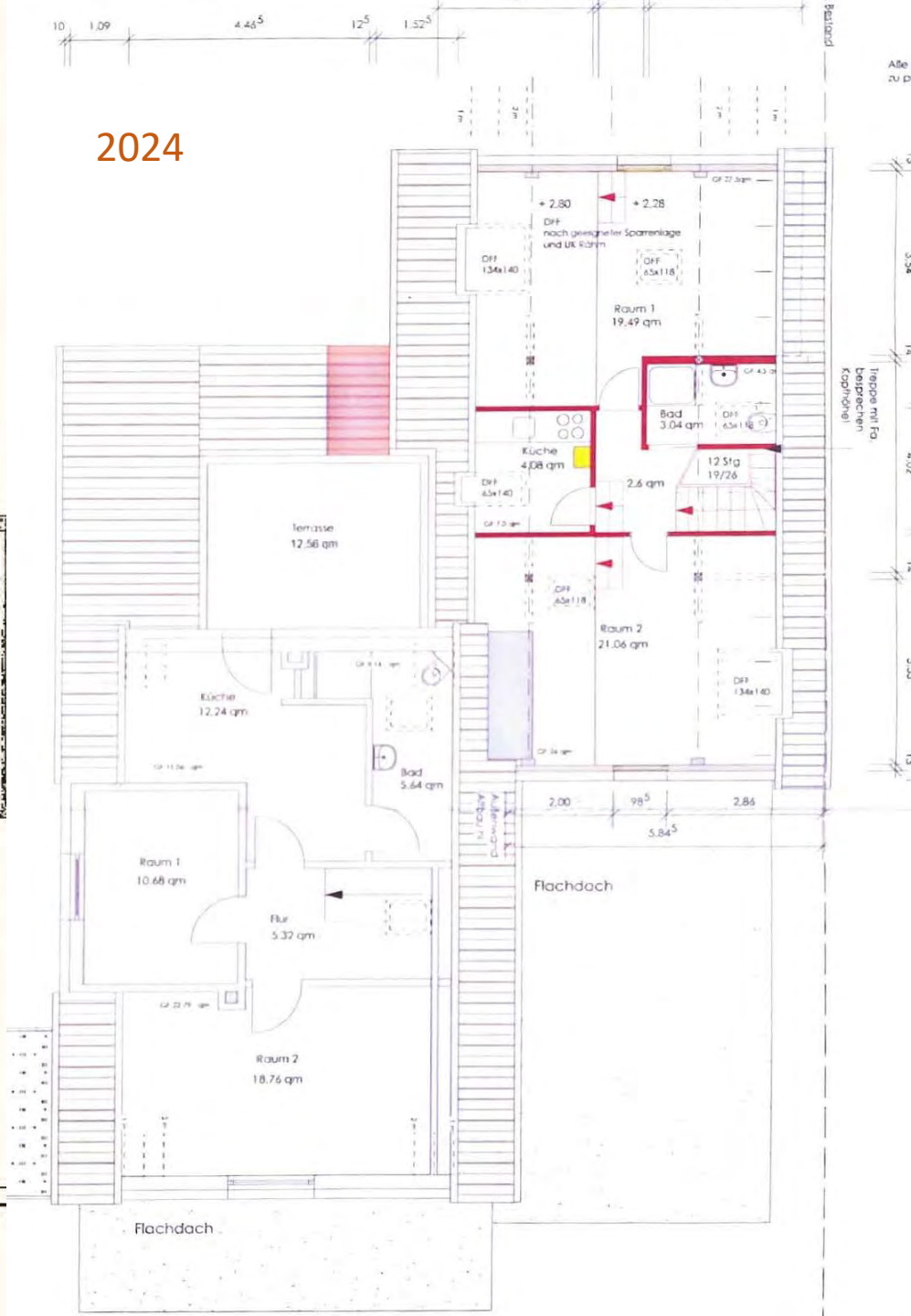

Der Luxus liegt im Teilen!

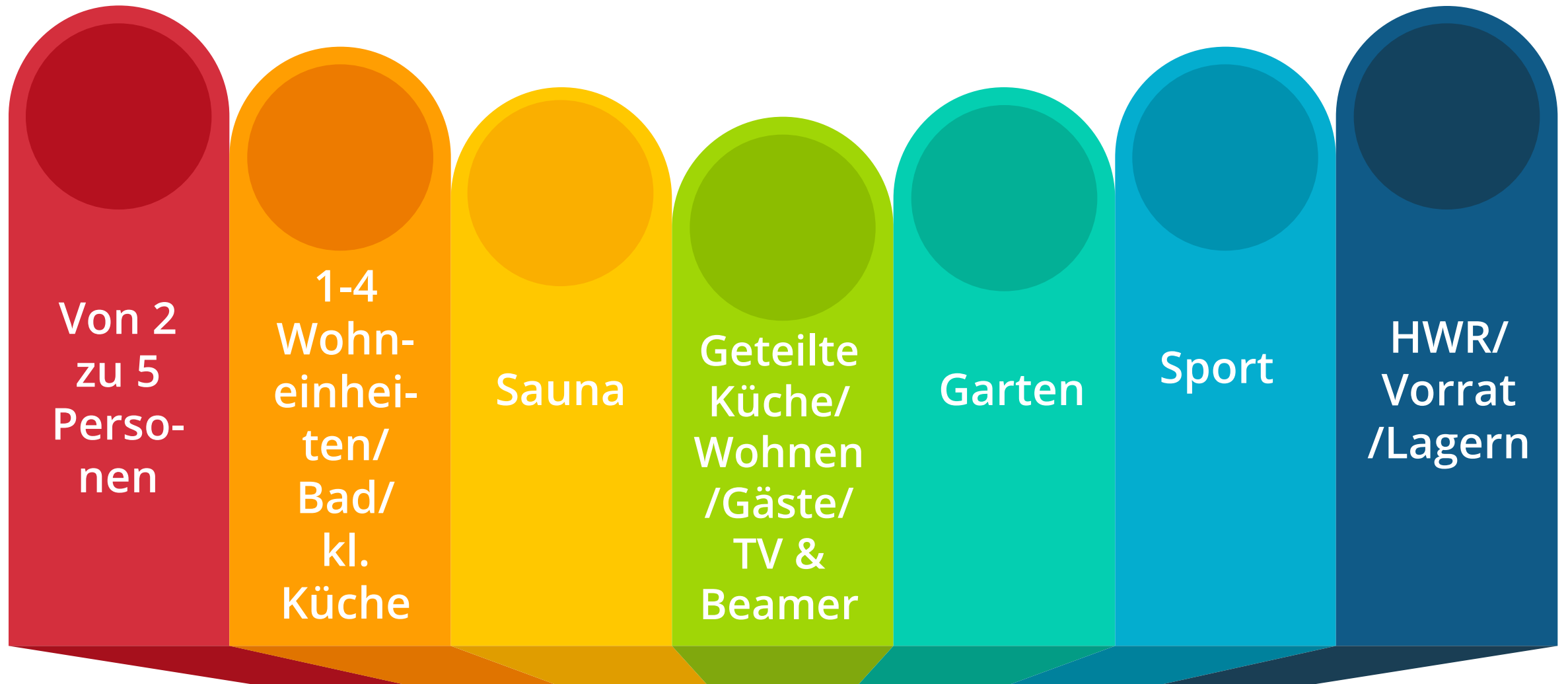

StadtWeltRaum III



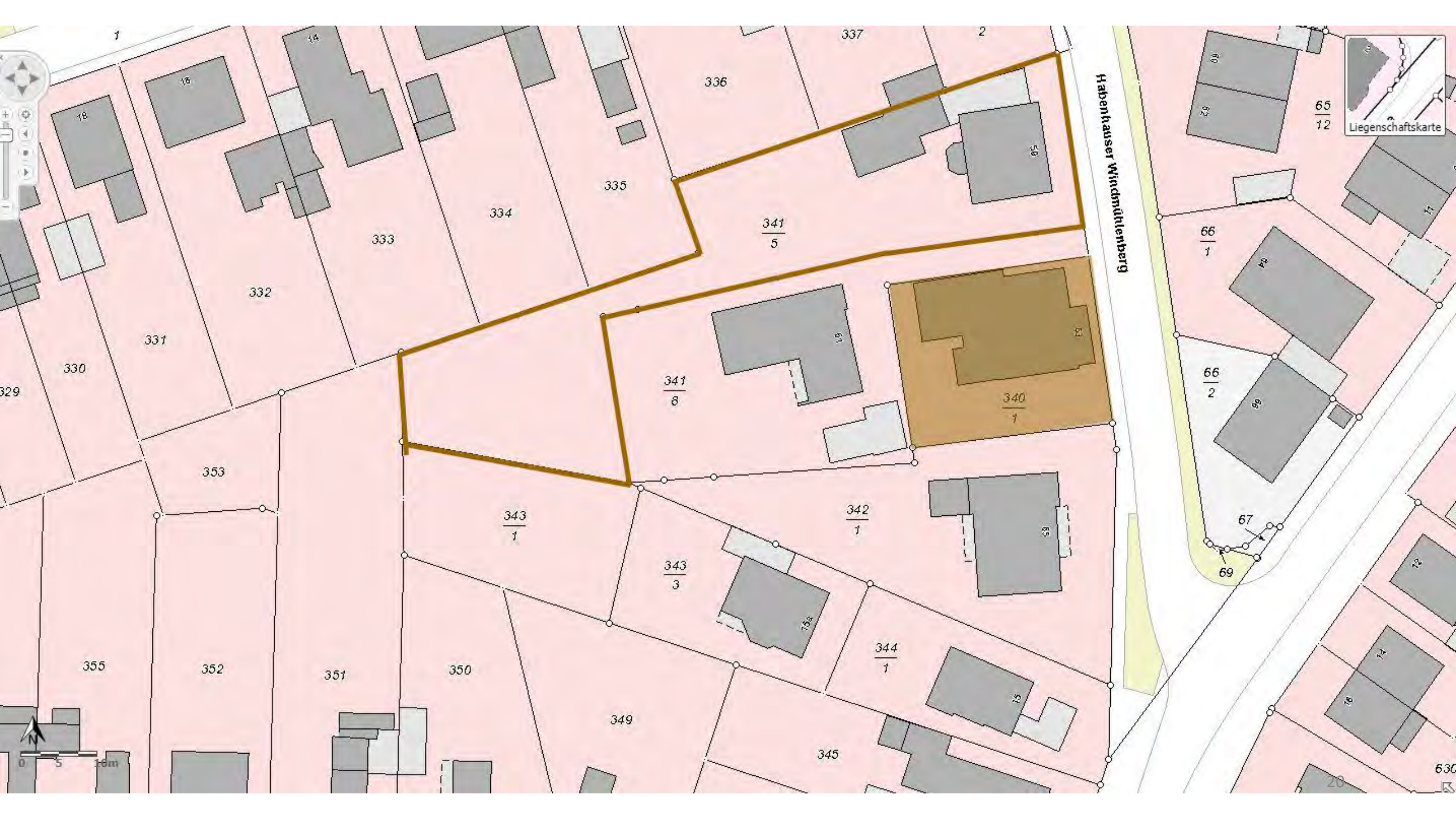



Windmühlenberg

59 Habenhauser Windmühlenberg

Bremen

Google Street View

Aug. 2022

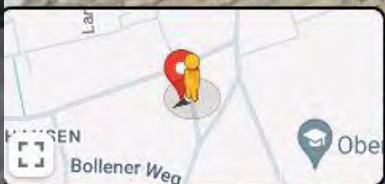

Google

Der Luxus liegt im Teilen!





StadtWeltRaum e.V.

Kunst & Kultur

Workshops, Konzerte, Lesungen, Hof- und
Straßenfeste

Umwelt-, Natur- und Klimaschutz

Büchertauschregal,
Nachhaltigkeitshelter mit geretteten
Lebensmitteln, Wildblumenwiesen,
Naturteich, Klimafasten,
Kippenmarathon, Cleanup your City

Ortsverschönerung

Aktionen mit Guerilla Häkeln ☺



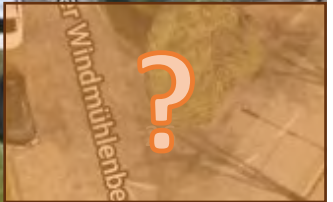

SUSTAINABLE DEVELOPMENT GOALS

Der StadtWeltRaum als
gemeinschaftliches
Wohnprojekt ist eine
wirksame Strategie ...



... gegen Einsamkeit
und Vereinsamung



... für Innovation in Bau
und Stadtentwicklung



... für Entwicklung von
Nachhaltigkeit in Bau
und Sozialem



... im Lokalem für Partner-
schaft von Politik und Zivil-
gesellschaft²⁷



StadtWeltRaum

**Danke für die
Aufmerksamkeit!**